

重要事項説明について

重要事項説明につて

① 事業者

名称 学校法人 滝の坊学園

代表者 渡辺 祥子

法人所在地 みよし市西陣取山 26 番地 1

T E L : 0561-32-2500 F A X : 0561-33-3615

定款の目的に定めた事業 幼稚園、保育園の運営

②事業の目的等

・事業の目的

桃の里保育園は、児童福祉法及びなごや子どもの権利条例の理念にのっとり、保育を必要とする乳幼児の保育を行い、その健全な心身の発達を図ることを目指します。

・運営方針

1. 一人ひとりの基本となる“生活”を大切にする
2. “食べること”は、いのち（生命）の源
3. 静と動のバランスを大切にした“遊び”
4. 子どもと共に楽しむ“お話の世界”
5. 共に育ちあう“統合保育”

以上、5本の柱を中心に、子どもに寄り添う家庭のような保育をしていきます。

③園の概要

名称 桃の里保育園

所在地 〒463-0085 名古屋市守山区大牧町 10 番 11 号

T E L : 052-971-8500 FAX : 052-768-6685

開園 2013年4月1日 準乳専として開園 2019年4月1日 受け入れ年齢を5歳児までに変更

施設長 清水康代

定員 60名(産休明け～5歳児まで)

クラス編成 各年齢 10名

・増加定員によりクラス定員数を超えての受け入れ可能（状況により各年齢の受入数を変更する場合があります。）

職員構成 理事長、園長、主任、保育士 8名、栄養士 2名、パート職員 10名

主な保育事業 延長保育 障害児保育

嘱託医 内科・・・山田医院 TEL052-792-1200

歯科・・・こうべ歯科 TEL052-758-6788

自己評価の概要 : 職員による保育内容等の自己評価チェック及び園長との面談を毎年実施し、向上に努めています。

職員への研修の実施状況 : 市・区・保育園連盟などの研修に参加し、保育や調理における知識向上に努めています。

④保育

<開所時間> 7:00~19:00

短時間保育 8:00~16:00

標準時間保育 7:00~18:00

<延長保育>

短時間保育 延長保育① 7:00~8:00

延長保育② 16:00~18:00

延長保育③ 18:00~19:00★

標準保育 延長保育 18:00~19:00★

○職員の勤務体制○

7:00~16:00

↓

10:00~19:00

職員は30分毎の時差出勤をしています。

※延長保育を利用の際は、別途保育料と★夕補食（おやつ）代がかかりますので、1ヶ月毎に徴収させていただきます。

<休園日>

日曜日・祝日・年末年始(12/29~1/3)

⑤保育料以外でかかる費用

●入園・進級時にかかる費用（全園児）

用品代：約1,500円~30,000円（年齢や購入する数によって異なります。）

日本スポーツ振興センター共済掛金

A・B階層 36円

C階層 315円

●毎月かかる費用（幼児）

主食費：1,000円

副食費：4,500円（土曜保育 1日250円×日数）

●利用者のみがかかる費用

延長保育料：1日 A・B階層 0円

C階層 100円

D階層 200円

夕補食代：1食80円(上限1,000円)

●生活活動費：子どもたちの製作活動や季節ごとの行事に関する取り組みを大切にしていきたいと考えています。

そのため行事や行事に関する活動、子どもたちの心に残るプレゼントにかかる経費として1年間3回（4月・8月・12月）に分けて生活活動費を徴収させていただきます。

乳児クラス 1,000×3回

3、4歳児クラス 1,500×3回

5歳児クラス 2,000×3回

※上記にかかる費用につきましては、保育料袋にて徴収させていただきます。保育料袋は領収書の代わりとさせていただきます、年度末にお返しいたします。

⑥施設概要 構造 鉄筋平屋建て 園地 792.03 m² 延べ床面積 330.38 m²

〈園舎〉

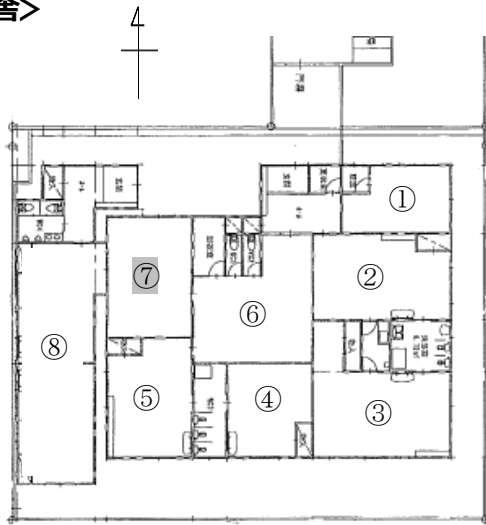

- ① 調理室
- ② 1歳児室 (たんぽぽぐみ)
- ③ 0歳児室 (さくらんぼぐみ)
- ④ 3歳児室 (ちょうちよぐみ)
- ⑤ 2歳児室 (そよかぜぐみ)
- ⑥ ホール
- ⑦ 事務室
- ⑧ 4・5歳児室 (どんぐりぐみ・たいようぐみ)

・送迎用の駐車場は5台分、近隣に4台分、計9台分用意しています。

・自転車は駐輪場をご利用ください。

譲り合ってください。

⑦保育計画

クラス	保育計画
0歳児	<ul style="list-style-type: none"> ○周囲の人から語りかけやふれ合いを通して、自己肯定感を育てる ○保育士との良好な関係のもとで自分の思いを表現し、受け止められている安心感を味わう ○保育士の優しいことばがけのりかえしによって、喃語を育み、言葉の発達を培う
1歳児	<ul style="list-style-type: none"> ○安定した生活リズムと信頼できる保育士のもとで、自己表現をしたり、模倣したりすることを楽しむ ○外遊びを通して自然に触れながらいろいろなものに興味を持つ ○食事・排泄・着脱など自分の身の回りのことを自分でやろうとする気持ちを育てる
2歳児	<ul style="list-style-type: none"> ○自分の好きな遊びを楽しみ、のびのびと身体を動かして丈夫な身体をつくる ○保育士との安定した関わり合いの中で身の周りの簡単なことを自分でしようとする ○いろいろな経験を通して、自分の考えや欲求をことばで表そうとする
3歳児	<ul style="list-style-type: none"> ○基本的な生活習慣を確立し、見通しを持って生活し「明日」への期待をふくらませる ○全身を使って意欲的に遊び、指先の操作が巧みになる ○友だちとのぶつかり合いの中で主張し合いながら友だち関係を深める ○絵本やお話の世界に興味を持ち、イメージをふくらませながら友だちと役割のある遊びを楽しめるようにする
4歳児	<ul style="list-style-type: none"> ○仲間や異年齢の子どもたちと触れ合いながら、自己調整力やコミュニケーション力を身につける ○身近な社会や事象に興味を持ち、発見を楽しんだり考えたりして生活に取り入れる ○人のかかわりを通して社会生活における必要な態度を身につけ、みんなで協力したり、役割を分担したりしながら目的を成し遂げる喜びを味わい、互いに存在を認め合う
5歳児	<ul style="list-style-type: none"> ○仲間を意識し、一緒に園生活を十分に楽しみ、意欲的に遊びや生活に取り組むと共に、主体的に活動し充実感を味わう ○生活の中で習得した言葉を活用して自分の気持ちを表現し、相手に伝える喜びや伝え合う心地よさを味わう ○人との関わりを通して社会生活における必要な態度を身につけ、みんなで協力したり、役割を分担したりしながら目的を成し遂げる喜びを味わい、互いに存在感を認め合う

⑧主な一日の流れ

0歳児クラス		1、2歳児クラス		幼児クラス	
7:00	順次登園 検温、体調確認 ふれあいタイム	7:00	順次登園 検温、体調確認 ふれあいタイム	7:00	順次登園 検温、体調確認 子ども主体のあそび (異年齢保育)
9:15	手作りおやつ 睡眠 子ども主体のあそび (発達を促す五感あそび)	9:15	朝の会・手作りおやつ	9:45	朝の会
10:45	授乳・離乳食 給食 睡眠 目覚めた子からふれあいタイム	10:00	子ども主体のあそび (発達を促す五感あそび)	10:00	子ども主体の活動 (新たな挑戦を楽しむ) 戸外活動
15:00	授乳・手作りおやつ・検温	11:10	1歳児クラス給食	11:30	3歳児クラス給食
16:00	順次降園 ふれあいタイム 室内あそび 異年齢保育 (異年齢交流により新しい歌や 言葉を知る)	11:20	2歳児クラス給食	11:45	4・5歳児クラス給食 静かな遊び
18:00	延長保育・夕捕食 (授乳)	12:30	午睡	13:00	関わりを楽しむ活動(午睡) (友だちや環境との関わりを 感じ、自分らしく活動する)
19:00	全員降園	14:30	目覚め 検温	15:00	手作りおやつ
		15:00	手作りおやつ・帰りの会	15:30	帰りの会
		16:00	順次降園 室内あそび 異年齢保育 (異年齢交流により新しい遊び を知る)	16:00	順次降園 室内・園庭あそび (絵本、手遊び、うた、製作) 異年齢保育 (異年齢交流により小さい子へ の優しい関わりを学ぶ)
		18:00	延長保育・夕捕食	18:00	延長保育・夕捕食
		19:00	全員降園	19:00	全員降園

※お散歩コース すいどう道、西浦市場公園、山下公園などにお散歩に行きます。

※月齢・年齢など個々への対応や季節によって保育が異なります。

**みよし市の学校法人滝の坊学園 三好桃山幼稚園で永年にわたり培ってきた系統的なカリキュラムを
桃の里保育園でも実践し、発達の主人公は子どもであることを大切にしながら、家庭的な保育園を
作っていききたいと思います。**

⑨入園時に必要な書類等

- (1) 住居を確認するもの ……………児童票
- (2) 保護者の連絡先を明確にするもの ……緊急連絡先
- (3) 児童の体調を確認するもの ……………健康の記録(病歴、予防接種の記録やアレルギー等)
- (4) 児童の嗜好や生活習慣を知るもの…………入園前にお聞きしたいことなど

⑩保護者代表について

1名を選出し、保護者代表として年に2回の運営委員会に出席して頂き、保育園からは行事やできごと等に関する事についてお知らせします。また、保護者の意見を取りまとめていただきます。

⑪健康診断等について

(1) 園医による健康診断

- ・入園前健診（かかりつけ医でも構いませんが、その場合は実費となります。）
- ・全園児対象に年2回の内科検診、年1回歯科検診を、実施します。

(2) 身体測定

- ・毎月17日頃に全園児対象に〈身長・体重〉の測定を行います。
- 結果については、各児童票(日々の成長記録)及び連絡帳に記載します。

⑫賠償責任保険の加入

1事故(対人)	7億円
1名につき	1億円
1事故(対物)	200万円

⑬緊急時の対応方法

- (1) 保育中に容態の変化等があった場合は、あらかじめ保護者が指定した緊急連絡先へ連絡をし、嘱託医又は主治医へ連絡をとるなど必要な措置を講じます。
- (2) 保護者と連絡が取れない場合には、乳幼児の身体の安全を最優先させ、当保育園が責任を持って、しかるべき対処を行いますので、あらかじめご了承ください。

嘱託医	氏名： 山田医院 (山田健司)
	所在地： 守山区西城2-6-21 ※当保育園から徒歩12分 TEL/792-1200
救急隊	管轄消防署名： 守山消防署
	所在地： 守山区西新11-8 TEL/791-0119
警察	所轄警察署名： 守山警察署
	所在地： 守山区脇田町401 TEL/798-0110

⑭非常災害時の対策

消防計画作成(変更)届出書	守山消防署 令和4年5月2日届出 防火管理者 氏名 渡辺 由喜子			
避難訓練	火災及び地震を想定した避難訓練を(月1回)を実施します。			
防災設備	自動火災探知機・煙感知器・誘導等			
避難場所	第一避難場所	名古屋市立西城小学校	第二避難場所	山下公園
	庄内川の氾濫・内水氾濫が想定される場合		名古屋市立守山中学校	
警戒レベル3【高齢者等避難】以上	<ul style="list-style-type: none"> ・適用地内の保育園は、解除されるまで休園となります。 ・登園後に発令された場合は、避難場所まで避難させますので、お迎えは場所を確認し、速やかにお迎えに来てください。 			

●暴風警報について

名古屋地方気象台から暴風警報が発令されている時は、登降園を見合わせてください。その後、警報が解除（注意報に切り替えも含む）された場合、園周辺の安全が確認できましたら、その時点で保育をおこないます。

保育を希望される方は、水路の氾濫などの状況に十分注意して登園してください。

暴風警報が発令され、午前6時まで解除されない場合は、当日の給食は中止となる場合があります、お弁当を持参していただくこともあります。

※保育園からメールを配信させていただきます。

⑮保育内容に関する相談・苦情

(1) 桃の里保育園 相談・苦情担当

受付方法	： 面接・文書・電話などの方法で相談・苦情を受け付けます。	
相談・苦情受付担当者	： 氏名 渡辺由喜子（主任保育士）	TEL/791-8500
相談・苦情解決責任者	： 氏名 清水康代（園長）	TEL/791-8500
第三者委員	： 氏名 村松千里（民生委員会長）	TEL/保育園にお尋ねください

※第三者委員について

責任者の段階で納得のいかない場合に、話し合いの場に立ち会っていただきます。

(2) 当保育園以外に、市区町村の相談・苦情窓口があります。

市区町村担当部課名	： 守山区福祉部民生子ども課民生子ども係	
所在地	： 守山区役所内	TEL/796-4592